



2019

Anexo 10: Instructivo Emergencia Gimnasio Villa Moderna

OBJETIVOS:

El presente instructivo busca lograr los siguientes objetivos:

1. Identificar las zonas seguras del gimnasio.
2. Informar a nuestros alumnos sobre el procedimiento a seguir en una emergencia, cuando se encuentren en la cancha del gimnasio
3. Promover una actitud preventiva tendiente al autocuidado.
4. Entregar confianza y tranquilidad a profesores, alumnos y apoderados del colegio.

Zonas seguras en caso de sismo:

- ♦ Gimnasio (Costado)

Zona de Riesgo en caso de sismo:

- ♦ Focos del gimnasio
- ♦ Escaleras y vidrios ventanas

PROCEDIMIENTO

Los alumnos del colegio que practican actividades deportivas en el gimnasio de Villa Moderna, deben seguir las siguientes instrucciones:

1. El profesor a cargo debe contar con una planilla de alumnos presentes y teléfonos de contacto de los padres.
2. En caso de sismo de gran intensidad, los alumnos deben ubicarse en la zonas seguras especificadas.
3. El profesor debe asegurarse que los alumnos permanezcan en el gimnasio durante el movimiento (mantenerse alejados de los focos que pudieran caer).
4. Una vez terminado el movimiento telúrico, el profesor a cargo debe verificar que todos los alumnos estén presentes y verificar el estado de su integridad física.
5. El grupo permanecerá en el lugar por un plazo de hasta dos horas en espera de la llegada de los apoderados, considerando que la emergencia limitará un traslado rápido. En caso que la emergencia les impida desplazarse hacia el colegio, profesores y alumnos deberán permanecer en el lugar hasta que sea posible abandonarlo.
6. Si las condiciones de desplazamiento lo permiten, los profesores a cargo de la actividad deberán regresar al colegio, con los alumnos que no fueron retirados por sus padres.

7. Los estudiantes deben ser retirados por un familiar o adulto debidamente autorizado.

8. No existe riesgo de inundación por Tsunami.

EVIDENCIA FOTOGRÁFICA

Zonas De Seguridad Durante Un Sismo



Foto N°1. Costado ingreso al gimnasio



Foto N°2. Ingreso al gimnasio

Zonas De Riesgo Durante Un Sismo

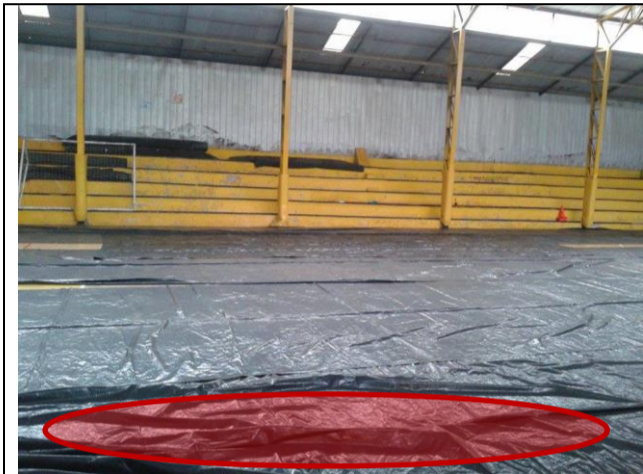

Foto N°3. Focos

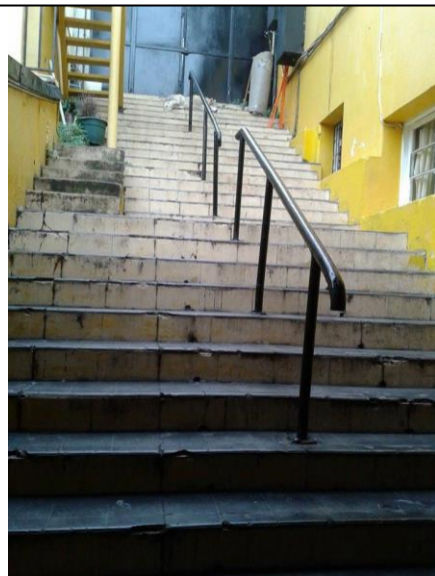

Foto N°4. Escaleras y vidrios (ventanas)